



2012

640

1221

Add: No. 1221, Jen-Nang Rd., Chia-Tong Village,  
Douliou City, Yunlin County, Taiwan

Tel: +886-5-5370988 ext. 2230~2236

Fax: +886-5-5370989

E-mail: [cia@twu.edu.tw](mailto:cia@twu.edu.tw)

<http://www.twu.edu.tw>

<http://mail.twu.edu.tw/~cia>

2012	.....	1
	.....	2
	.....	6
	.....	8
	.....	9
	.....	9
	.....	10
	.....	11
	.....	12
	.....	13
	.....	14
	.....	16



2012

	/	<a href="http://mail.twu.edu.tw/~cia/news/news_list.html">http://mail.twu.edu.tw/~cia/news/news_list.html</a>
	/	/
	/	

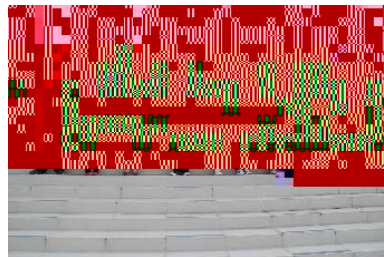
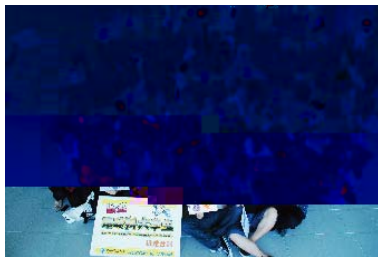

<http://www.twu.edu.tw> ( )  
<http://international.twu.edu.tw> ( )

1992

ISO9002

14 4

20

1.

2.

3.

4.

5.

1.

2.

3.

4.

TKB

6.

7.

1.

2.

3.

4.

1. /

2. /

3.

SPA

4.

5.

2006







60%

45.5

24

2006 7

2008 4  
11,174 5 1

318

2012 2 212,980 35,061  
248,041 520 ( )  
39,644 9 8,161 75



( )

	(NTD\$)	(CNY\$)
* ( 50,000)	10,000	2,222
* ( / / )	3,500	778
* ( ) ( 2,500 )	13,000	2,889
/ * (* / )	12,000	2,667
/ * ( )	1,500	333
( )		
*	40,000	8,889

1

4.8

( 2012.03.01 )

\* /

4,000-6,000 ( CNY\$889-1,333)

\*

600

2,000

	10,500 2500 ( )
	ADSL 10M
	1 2
	11 (



1. 500
- 2.
- 3.
- 4.
- 5.
- 6.
- 7.
8. 3

500

courses)

(general courses)

(major

25

2

16

:

E-mail: winnie@twu.edu.tw  
: +886-5-5370988 ext. 2230

:

E-mail: eric@twu.edu.tw  
: +886-5-5370988 ext 2232

E-mail: JosChenJos@gmail.com  
: +886-5-5370988 ext 2232

:

E-mail: sctseng@twu.edu.tw  
: +886-5-5370988 ext 2231

E-mail: zoeccc@twu.edu.tw  
: +886-5-5370988 ext 2231

:

E-mail: brian@twu.edu.tw  
: +886-5-5370988 ext 2233

E-mail: solomon@twu.edu.tw  
: +886-5-5370988 ext 2234

E-mail: ted@twu.edu.tw  
: +886-5-5370988 ext 2235

: 640  
: +886-5-5370988 ext 2230~2236

1221

Website: <http://mail.twu.edu.tw/~cia>

E-mail: cia@twu.edu.tw



			( )	
		E-mail		
	2012	9	2013	1 2012-2013
	_____			

請書

初次申請  
再次申請

分 證 明 號 碼

一 證 號 (無 則 免 填)

出境證別  
單次  
逐次加簽 許可證  
多次

文 併  
裝

共 計  
人

地 址: \_\_\_\_\_ 電 話: \_\_\_\_\_

### 大陸地區人民入出臺灣地區申請書

姓名				英文姓名 (正楷填寫)			
原名 (別名)	性別	<input type="checkbox"/> 男 <input type="checkbox"/> 女	出生地	省 (市)	縣 (市)	身 分 證 號	
出生年月日	民國 _____ 年 _____ 月 _____ 日 (西元 _____ 年)	學歷					
申請事由及代碼	文教活動 (79)			所經第三地區	<input type="checkbox"/> 香港 <input checked="" type="checkbox"/> 其他 (直航)		入 證
現 職	本職: _____ 兼職: _____						
經歷 (含曾任職務、具有何種專業造詣等)	_____						
居住地址						電 話	
連絡地址						電 話	
證 照 資 料	<input type="checkbox"/> 大陸地區所發護照	號 碼	發 照 日 期 及 效 期	何 時 由 何 地 到 僑 居 地			
外 國 護 照	國 別	種 別	日 類	效 期	類 別		

申請人親屬狀況

稱謂	姓名	出生年月日	存歿	職業	現 任
父					
母					
配偶					
子女					

來臺地址 (旅館) \_\_\_\_\_

【東宿舍】 電子郵件信箱  
cia@twu.edu.tw

640 雲林縣斗六市嘉東里鎮南路 1221 號 (嘉)

640 雲林縣斗六市嘉東里鎮 南路 1221 號 電話: 2230-2236

代辦旅行 註冊編號 公司及負責

- 一、照片請貼同式最近三個月內二寸半身正面脫帽白色背影照片一張。
- 貼 照 片 處**
- 二、照片背面請書寫姓名、出生日期。

電話: (02)23899983  
電話: (04)22549981  
電話: (038)3338029

本局局本部: 臺北市廣州街 15 號  
臺中服務處: 臺中市北區干城街 91 號 1 樓  
花蓮服務處: 花蓮市中山路 371 號 7 樓

本局網址為: http://www.immigration.gov.tw ◆電子郵件信箱為: boi@nsl.immigration.gov.tw 請多加利用

表單編號: QW2701-03



<p>一、依臺灣地區與大陸地區人民關係條例第七十七條規定：「大陸地區人民在臺灣地區」</p> <p>二、申請人現任或曾任大陸地區黨務、行政、軍事或具政治性機關(構)、團體之職務或</p>	<p>申請事由</p> <p>社會交流</p>
<p>報</p>	<p>640 雲林縣斗六市嘉東里鎮南路1221號</p> <p>電話 05-8370988 分機 2230-2236</p> <p>負責人 陳盈寬 國際長</p>
<p>注意</p> <p>事項</p>	<p>本申請事由申請人或申請人親自擔責辦理。如未親自辦理者，不得委託他人入境許可，並限期離境。由在台親屬委託他人代為送件時，應檢附委託書。</p> <p>二、申請人來台期間應遵守中華民國法令，並依限離臺，且不得從事與許可目的不符之活動。</p>
<p>文教交流</p> <p>宗教活動(09)</p> <p>文教活動(79)</p> <p>學習民族技藝(81)</p> <p>大眾傳播活動(83)</p> <p>衛生活動(91)</p> <p>環保活動(94)</p> <p>法律活動(99)</p> <p>體育活動(102)</p>	<p>地政活動(102)</p> <p>營建活動(113)</p> <p>公共工程活動(114)</p> <p>學術科技活動(115)</p> <p>學術科技研究活動(116)</p> <p>消防活動(119)</p> <p>社會福利活動(129)</p>
<p>經濟交流</p> <p>商務活動(金、馬)(16)</p>	<p>商務活動(金、馬)(16)</p>
<p>簽章</p> <p>意見</p>	<p>申請人： 簽章 代申請人：陳怡汝</p> <p>核轉單位簽註同意與否意見及簽章 入出境管理局處理</p>
<p>勞工交流活動(106)</p> <p>產業科技活動(117)</p> <p>產業科技研究活動(118)</p> <p>履行契約(126)</p> <p>跨國企業內部人員調動(127)</p> <p>商務活動</p> <p>商務訪問(139)</p> <p>商務考察(140)</p> <p>商務會議(141)</p> <p>演講(142)</p> <p>商務研習、受訓(143)</p> <p>參加商務活動(144)</p> <p>參加商展(145)</p>	<p>備 中央目的事業主管機關核准大陸地區專業人士來臺立院機關卷簿</p>

